

今のメガネ 合っていますか？

～以前購入した方はアフターケアをどうぞ～

メガネの学習・相談・販売会

日 時 11月28日(日) 9:00～16:00

メガネの学習会は 10:00～11:00

場 所 生活クラブ生協・水沢センター 奥州市水沢卸町2番地6

電 話 0197-24-3320 Fax 019-611-1233

***カウンセリング・視力測定・フレーム調整はもちろん無料！**

まずは眼の状態を丁寧にカウンセリング。そして視力測定。
頭の形や鼻の高さ、メガネを使う場面（仕事で・運転するときなど）に合うよう調整します。

***アフターフォローも万全。**メガネレンズが「見にくい」「割れた」「度が変わった」場合にも対応。1年間、無料で交換しています。

***学習会**では、「眼病予防のためのレンズ選び」「子どものメガネの選び方」などメガネや目に関する質問にお答えします。

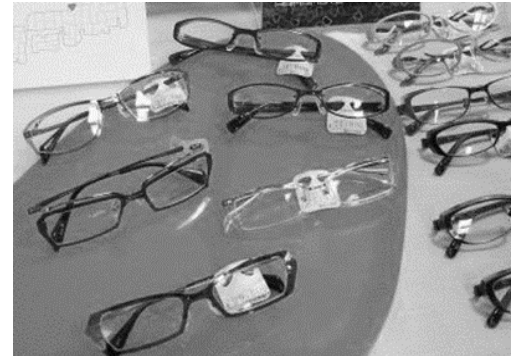

※新型コロナウイルス感染症対策のため **完全予約制** で行ないます。

なお、感染拡大など状況によっては変更もあることをあらかじめご了承ください。

裏面に
購入者の声！



----- 切 り 取 り 線 -----

センター行

メガネの相談・販売会申込書

締め切り 11/12

支部	班/個配コース	組合員番号
氏名	当日連絡のつく電話番号	
希望の時間帯	都合のつく時間帯すべてに○を付けてください。 ①9時～12時 ②12時～14時 ③14時～16時	相談したい方の人数 人
内容	希望するものすべてに○をつけてください。 ①アフターケア ②相談 ③視力測定 ④購入 ⑤学習会に参加	

「鯖江のメガネ」・・・
価格が思ったより優しかったです。
素敵なメガネに出会えました。
Fさん

予約時間30分もあり、
自分の目の状態を丁寧に
見てもらい、良かったです。
軽いメガネを買っちゃいました。
Yさん

フレームを選ぶのが億劫でメガネ
屋さんに行けずにいました。悩み
たくないという理由だけで目に負
担をかけていましたが、とても良
いフレームを選んでいただけまし
た。遠近両用も気になっていたの
でうれしいです。Iさん

丁寧な対応でとても良か
ったです。老眼は、2～
3年でレンズを変える必
要があるということを知
りました。それは、自分
の筋肉の衰えと聞きビッ
クリしました。

Mさん

だんだん視力が合わなくなって
きたかも？と思っていました。
調整していただき、かけ心地も、
見え方も格段に良くなりました。
フレームもいろいろあり、欲
しいものがあったので次回購入
をしたいと思います。

Oさん



国産のレンズ・フレームを確かな
技術で。

福井県鯖江産フレームは「世界の鯖江」
として世界シェアの約20%を占めてい
ます

まずは「学習会」に参加しませんか？

「目から鱗」の話が聞けますよ。